



COMUNE DI BAIANO
Provincia di Avellino



PIANO URBANISTICO COMUNALE

(Lr 16/2004 - Dgr 214/2011 - Dgr 659/2007 - Lr 14/1982)

Sistema della mobilità esistente
grafo (intero territorio comunale)

Tavola 35/3	Sindaco Enrico Montano	Firma
	Assessore Dott. Luigi Bellofatto	
scala 1:5.000	Responsabile unico del procedimento Dott. Ing. Camillo Liberino	Tavola 35/3
	Progettista Dott. Ing. Domenico Piccolichi	
Aprile 2015	Consulenza scientifica Dipartimento di Ingegneria Civile dell'Università di Salerno	Tavola 35/3
	Consorzio inter-Universitario per la Previsione e Prevenzione Grandi Rischi C.I.G.R.I.	
	Cartografo INGEGNERIA TERRITORIALE s.r.l.	Tavola 35/3

legenda

- arco:
- a doppio senso di marcia
- a senso unico di marcia con verso di percorrenza
- n-esimo nodo:
- n intersezione a raso
- n intersezione a livelli sfalsati
- n di confine
- n terminale
- n di collegamento con la viabilità rurale e montana
- n di discontinuità
- n strutturale
- parcheggio:
- P a raso
- impianto di distribuzione carburanti:
- S distributore
- mobilità su ferro - Circumvesuviana:
- SC stazione
- binari
- ambito di dettaglio

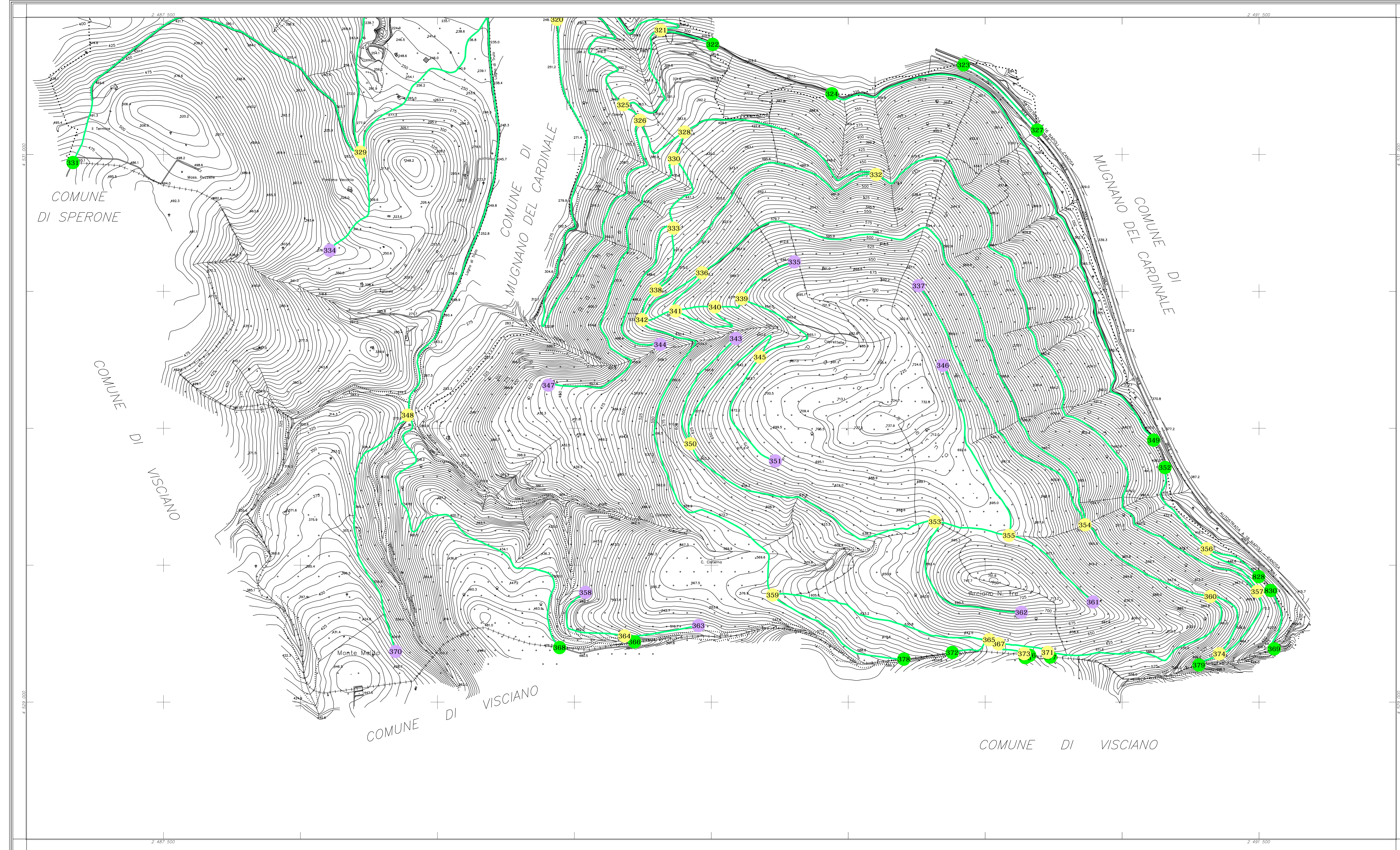

COORDINATE DEI VERTICI

	EST	NORD
N. O.	2.487.000	4.531.500
N. E.	2.492.000	4.531.500
S. O.	2.487.000	4.528.500
S. E.	2.492.000	4.528.500

RAPPRESENTAZIONE CONFORME DI GRUSS-BORGA
QUADRO D'UNIONE

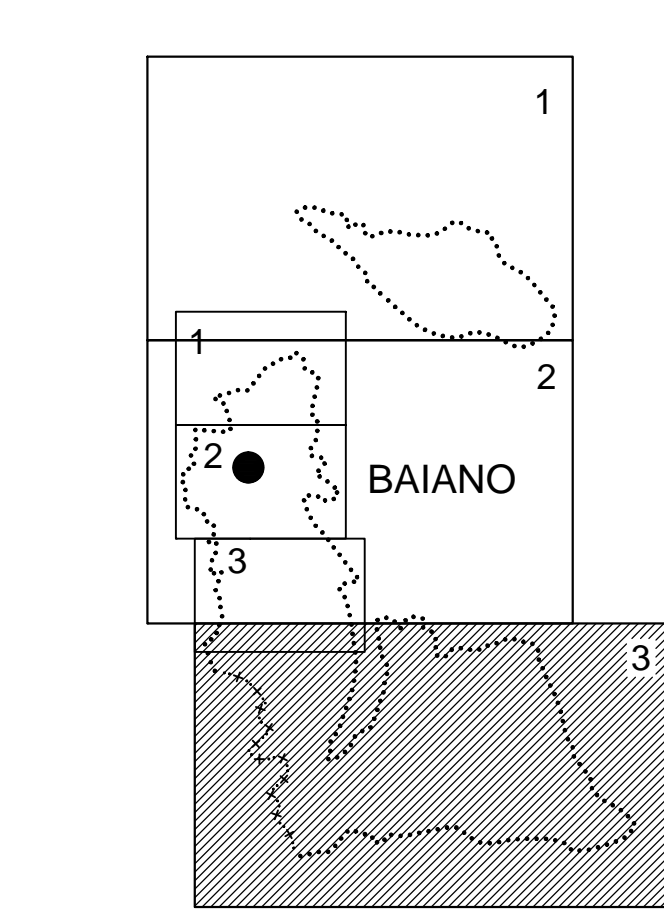

SCALA 1:5000

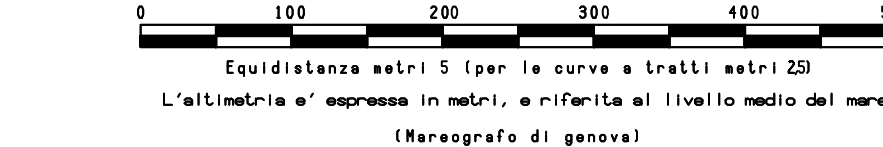

LEGENDA:

PERMANENTE E TEMPORANEO	PERMANENTE E TEMPORANEO	PERMANENTE E TEMPORANEO	PERMANENTE E TEMPORANEO
PERMANENTE E TEMPORANEO	PERMANENTE E TEMPORANEO	PERMANENTE E TEMPORANEO	PERMANENTE E TEMPORANEO
PERMANENTE E TEMPORANEO	PERMANENTE E TEMPORANEO	PERMANENTE E TEMPORANEO	PERMANENTE E TEMPORANEO
PERMANENTE E TEMPORANEO	PERMANENTE E TEMPORANEO	PERMANENTE E TEMPORANEO	PERMANENTE E TEMPORANEO

COMUNE DI BAIANO

CARTOGRAFIA NUMERICA DA RILIEVI AEROFOTOGRAMMETRICI
SCALA 1:5000

TAV. 3

App. n.01	Note	16/01/2007	sigla	Controllo
Rif.:	Quantità 03/03	Cartografia Comune di Baiano	Scala	15000
Riprese aerea del	Restituzione del	novembre - 2006	Ricognizione del	Revisione
18 maggio 2006			gennaio 2007	
Eseguito da:	Via G. Marconi, n. 85 - 81024 Maddaloni (CE) Tel. +39 0823 437472			
	C.C.I.A.A. di Caserta - AREA 198141 Fax +39 0823 436677			
	P. IVA: 02823620618 e-mail: geomat@com.ba.it			